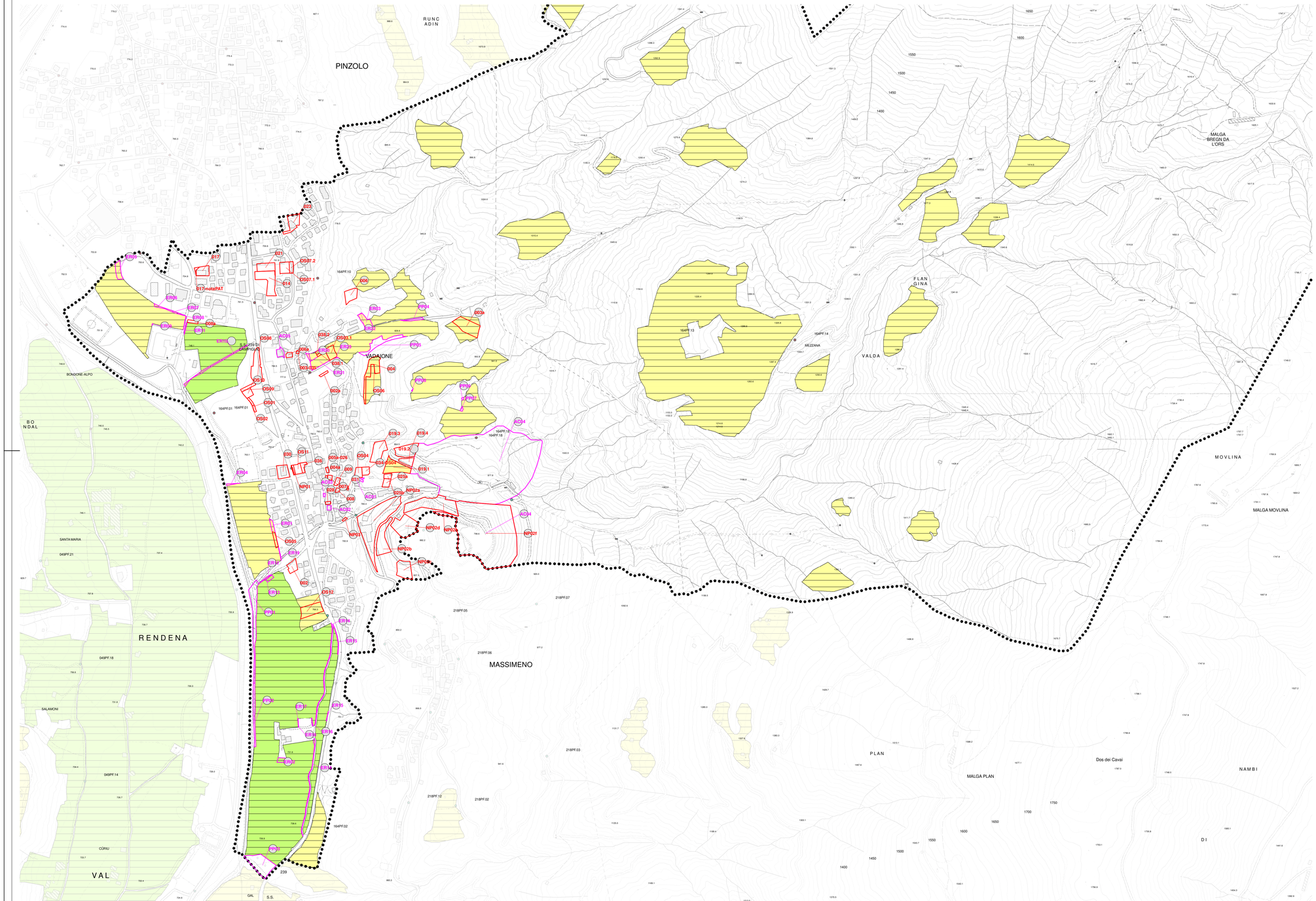


# LEGENDA

**PUP - Raffronto varianti con aree agricole del PUP**

Confine comunale (Z403)

## TAVOLE RAFFRONTO - VARIANTI

Variante cartografica rilevante
Area soggetta a variante (V100_P)
Variante cartografica
Area soggetta a variante (V100_P)

AC: aggiornamento cartografico
AS: aggiornamento allo stato dei luoghi
PP: aggiornamento a PUP e PTC
NP: nuova previsione
CC: cambio coltura
ER: errore materiale
VE: vincolo espropriativo
CS: scheda centro storico o Ca'da Mont

## AREE AGRICOLE DEFINITE DAL PUP

Area agricola del PUP (E103)

Area agricola di pregio del PUP (E104)

PROVINCIA AUTONOMA DI TRENTO

COMUNITA' DELLE GIUDICARIE

# COMUNE DI GIUSTINO

# PIANO REGOLATORE GENERALE

## VARIANTE 2019

Approvato con Delibera C.C. _____ di data ___ / ___ / _____

## PUP - Raffronto varianti con aree agricole del PUP

TAVOLA

**PUP**

**RAFFRONTO**

PROGETTO:
Febbraio 2017 - Settembre 2019

I° ADOZIONE DEL CONSIGLIO COMUNALE:
Delibera n. 26 del 24 / 10 / 2019

II° ADOZIONE DEL CONSIGLIO COMUNALE:
Delibera n. 24 del 03 / 08 / 2020

PUBBLICAZIONE B.U.R.:
T.A.A. n. _____ del ___ / ___ / _____

SCALA **1:5.000**

MARCO PICCOLROAZ ARCHITETTO
MP_A
via Benacense, 13
IT 38068 Rovereto - TRENTO
Tel/Fax 0464 / 486375
email: info@mp-a.it
ORDINE DEGLI ARCHITETTI DELLA PROV. DI TRENTO
dott. arch. MARCO PICCOLROAZ
ISCRIZIONE N° 926
Cod. Fiscale PCCMRC62P05L378Z